

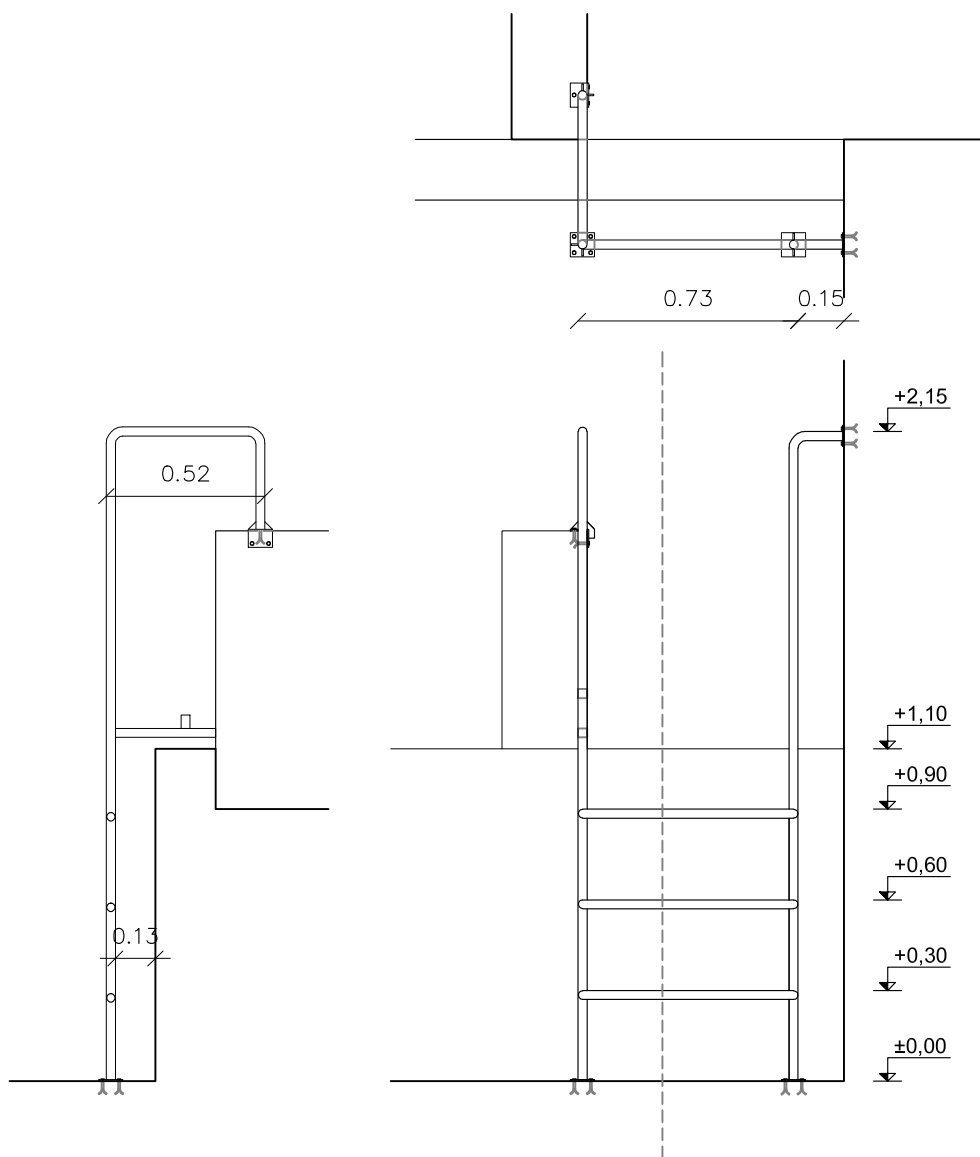
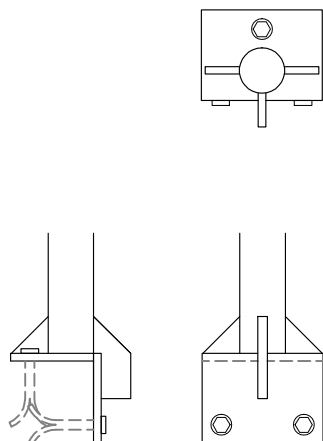

ANEP
**DIRECCIÓN GENERAL
DE EDUCACIÓN
SECUNDARIA**
**Departamento de
Infraestructura
Edilicia**
**OBRA
LICEOS 16 – 56**
DEPARTAMENTO MONTEVIDEO
**FECHA
MAR. 2021**
**ANEXO
A**
**HOJA
1**

NOTA

. TODAS LAS MEDIDAS SE VERIFICARAN EN OBRA.

ESCALA 1:25
DICIEMBRE 2020

TIPO	—	CANTIDAD	—	IZQ. DER.	UBICACION	—
------	---	----------	---	--------------	-----------	---

LA ESCALERA MARINERA SERÁ ELABORADA EN CAÑO 1 ¼"
LOS AMURES SERÁN REALIZADOS CON PLANCHUELA DE ½" SOLDADA EN LOS QUE SE COLOCARÁN TACOS DE EXPANSIÓN.

EN EL CASO DEL MURO PERPENDICULAR, SE SOLDARÁN DOS PIEZAS DE PLANCHUELA FORMANDO UNA L, CON DOS TACOS EN UN SENTIDO Y UN TACO EN EL SENTIDO PERPENDICULAR PARA GARANTIZAR EL AMURE (VER DETALLE)

SERA REALIZADA EN TALLER Y ENTREGADA EN OBRA CON 2 MANOS DE CONVERTIDOR ANTIÓXIDO Y 3 MANOS DE ESMALTE SINTÉTICO COLOR GRIS GRAFITO.